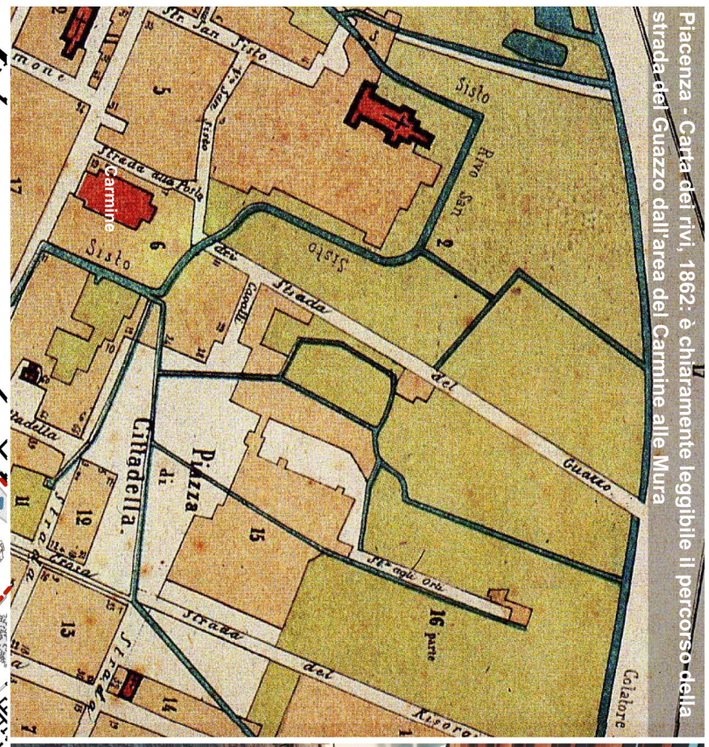

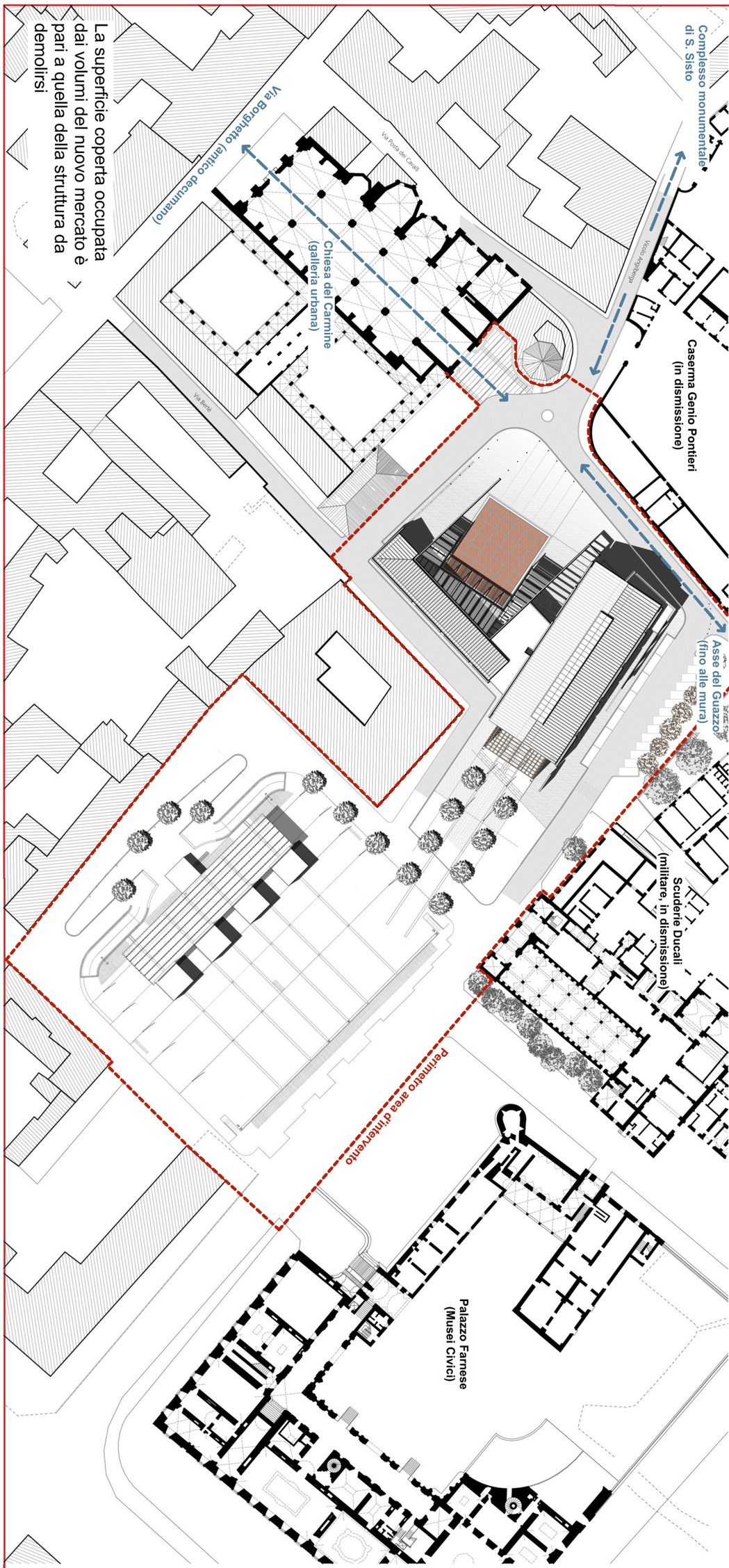

Comune di Piacenza

Riqualificazione e sviluppo del territorio
Servizio Infrastrutture e Lavori pubblici

R.U.P.: Ing. Giovanni Carini

Bando per la presentazione di progetti per la predisposizione del Programma straordinario di intervento per la riqualificazione urbana e la sicurezza delle periferie delle città metropolitane e dei comuni capoluogo di provincia.

Ambito A (piazze Casali e Cittadella) - Comparto Nord di Piacenza - Intervento Piazza Casali

04

PROGETTO
Arch. Marcello Spigaroli (coordinatore), Arch. Antonio Molinelli, Arch. Veronica Boccuni, Arch. Massimo Gnocchi