La Sfida per Piacenza

Scala 1:10000

S1 - Piacenza isola felicissima

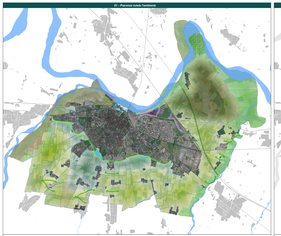

S2 - Piacenza diventa più attrattiva

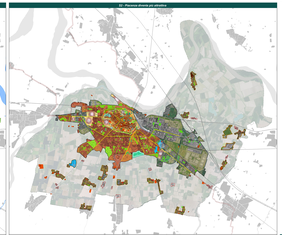

La prima sfida "S1 - PIACENZA TUTELA L'AMBIENTE" evidenzia le scelte dettate dall'emergenza climatica, affinchè:

1 - condivida e sostenga la cultura ambientale;

2 - tutelì il patrimonio naturalistico esistente;

3 - operi per far fronte al degrado paesaggistico-ambientale;

4 - permeggia una nuova qualità dello spazio urbano;

5 - rilanci un patrimonio naturale per fermare il consumo di suolo agricolo;

6 - incentivi la rigenerazione urbana ed edilizia;

7 - promuova strategie di densificazione, deperimetrazione e abbattimento delle isole di calore;

8 - potenzi la mobilità dolce e la sviluppo di nodi intermodali;

9 - mitigi gli impatti dell'attività agricola intensiva e promuova la salvaguardia della biodiversità e dell'agricoltura biologica.

La seconda sfida "S2 - PIACENZA DIVENTA PIÙ ATTRATTIVA" pone al centro della riflessione la qualità della vita di chi vive Piacenza, affinchè:

1 - si rimettano al centro le persone;

2 - si abbia cura della "città storica";

3 - si inverta la relazione tra spazi privati e pubblici;

4 - vengano strutturate reti fruitive urbane ed extraurbane in connessione con le reti europee;

5 - si ai trasporti e valorizzare gli ortopomi di identità e qualità nelle periferie;

6 - si rigenerino gli spazi dismessi in funzione della necessità del presente;

7 - si investa nell'offerta di welfare;

8 - si miri ad una offerta abitativa sui target presenti e sulle strategie di crescita future;

9 - si governino le aree di grande trasformazione.

S3 - Piacenza crea lavoro

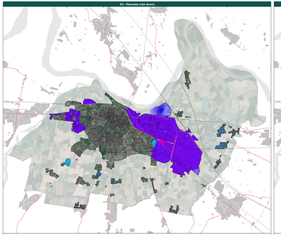

S4 - Piacenza garantisce sicurezza

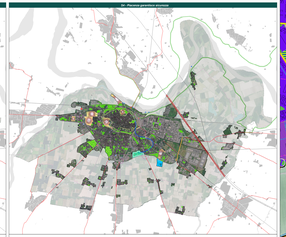

La terza sfida "S3 - PIACENZA CREA LAVORO" è strettamente attinente alla dimensione economica del piano e alla sua potenziale capacità di generare ricchezza e benessere per l'intero territorio.

A tale scopo il PUG deve favorire:

1 - la valorizzazione delle risorse di conoscenza e il saper fare locale;

2 - l'accoglienza delle nuove frontiere dello sviluppo;

3 - il rafforzamento del sistema infrastrutturale pubblico a scala territoriale;

4 - la crescita della città universitaria;

5 - l'implementazione delle tecnologie a servizio della Smart City;

6 - il ripensamento dell'efficacia ed efficienza dei servizi anche attraverso dinamiche pubblico-private;

7 - l'economia circolare;

8 - lo sviluppo economico, il commercio e il turismo anche attraverso il Marketing Territoriale.

La quarta sfida "S4 - PIACENZA GARANTISCE SICUREZZA" si confronta con la fragilità esistenti, potenziali e percepite, nella consapevolezza che molti problemi fanno riferimento ad una dimensione territoriale più ampia di quella comunale.

In particolare si propone di:

1 - far proprio il principio della sicurezza integrata, attraverso la riqualificazione delle aree urbane degradate, la prevenzione di situazioni di disagio sociale, la mediazione dei conflitti sociali e culturali, le azioni di supporto al controllo del territorio (polizia locale di prossimità, utilizzo di strumenti tecnologici di sorveglianza), l'educazione alla legalità, l'esistenza alle vittime di reato;

2 - perseguire l'obiettivo della sicurezza sismica incentivando interventi di riqualificazione urbana;

3 - garantire la coerenza tra aspetti vincolistici e pianificazione del territorio, individuando le risposte adeguate agli eventi naturali (ambito idrogeologico);

4 - abbattere le barriere fisiche e sensoriali, favorendo e sostenendo l'inclusione sociale;

5 - promuovere il miglioramento della sicurezza stradale.

Schemi direttori

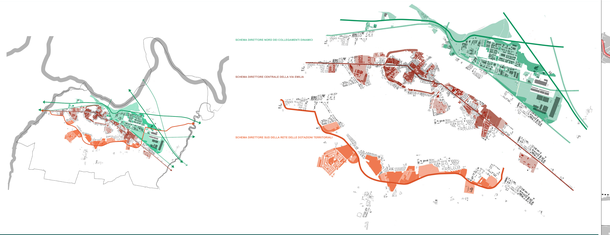

Strategia per la qualità urbana ed ecologico-ambientale - Quadrante 1

Scala 1:10000

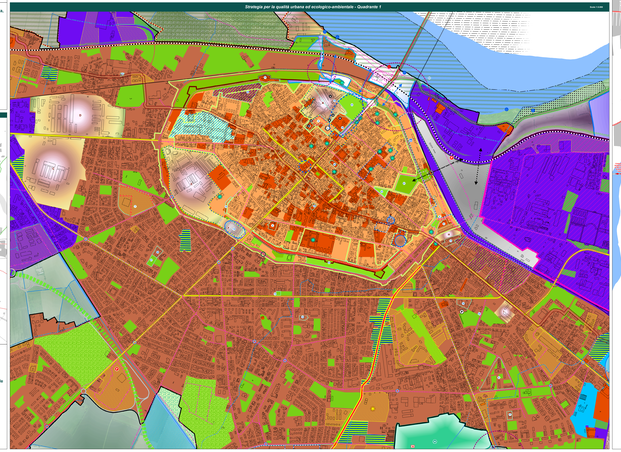

Strategia per la qualità urbana ed ecologico-ambientale - Quadrante 2

Scala 1:10000

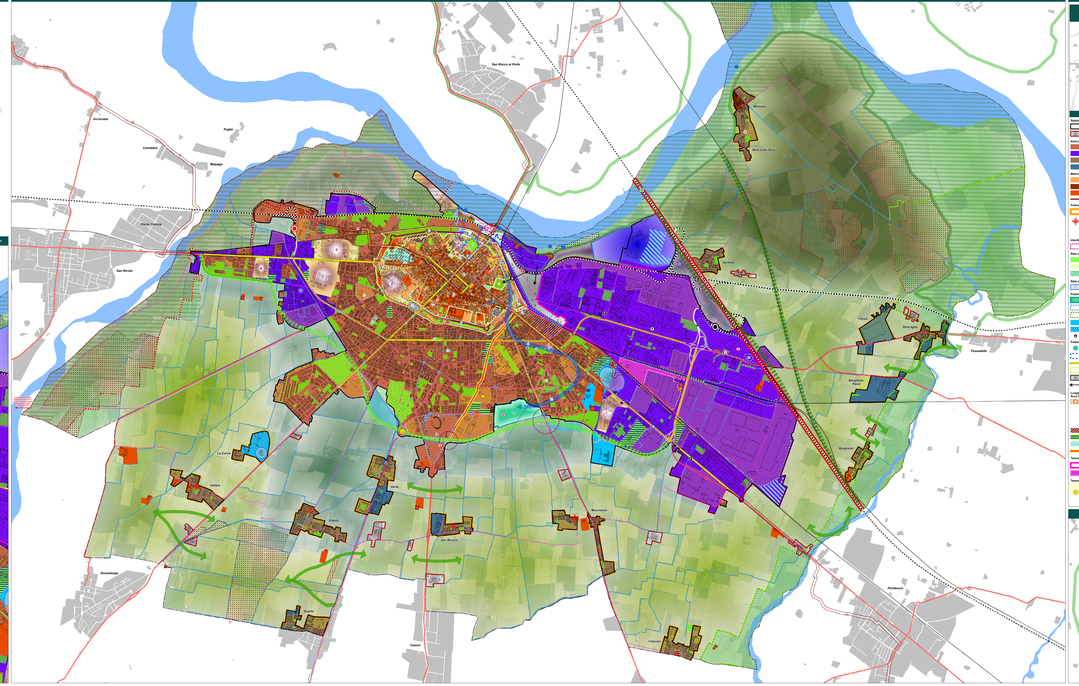

Legenda

Il sistema insediativo, il sistema dei lunghi cammini e il sistema produttivo/logistico

Scala 1:10000

Mobilità ciclistica

- Linee di progetto del sistema infrastrutturale
- Ciclostrade
- Ciclostrade
- Ciclovie
- Percorsi ciclabili
- Percorsi ciclabili
- Percorsi ciclabili